

Anmeldebedingungen

1. Die Kursgebühr versteht sich pro Person zuzüglich der gültigen gesetzlichen Mehrwertsteuer.
2. Die Kursanmeldungen werden in der Reihenfolge des Anmeldeeingangs berücksichtigt. Nach schriftlicher Anmeldung und Erteilung der Einzugs-ermächtigung oder Zahlungseingang der Kursgebühr auf dem umseitig genannten Konto erhalten Sie von uns eine Teilnahmebestätigung.
3. Wird die Durchführung einer Veranstaltung unmöglich, aufgrund Nicht-Erreichen der Mindestteilnehmerzahl oder anderen, nicht vorhersehbaren Gründen, behalten wir uns vor, die Veranstaltung abzusagen oder ggfs. auf einen Ersatztermin zu verlegen. Bereits eingezogene Gebühren werden zurückerstattet, Ansprüche auf Entschädigung bestehen nicht.
4. Erfolgt eine Abmeldung seitens des Kursteilnehmers später als 21 Tage vor Veranstaltungsbeginn, wird die volle Kursgebühr fällig. Es erfolgt keine Gutschrift der Teilnahmegebühr. Ein Ersatzteilnehmer kann selbstverständlich für die bereits bezahlte Kursgebühr gemeldet werden. Ab- bzw. Ummeldungen müssen schriftlich erfolgen.
5. Änderungen hinsichtlich Kursdaten, -inhalten und -gebühren behalten wir uns vor.

Mit freundlicher Unterstützung der Firma:

Geistlich
Biomaterials

stoma[®] hands-on
Professionelle Wissensvermittlung.

Erleben Sie praktische Wissensvermittlung unter professioneller Anleitung, in Kooperation mit angesehenen Referenten bei stoma[®] oder in Zusammenarbeit mit dentalen Partnern. Testen Sie indikationsbezogen und hautnah das aktuelle Instrumentarium und modernste Techniken. Unsere Workshops sind anerkannt und werden nach den Leitsätzen der BZÄK/DGZMK/KZBV bewertet. Mit stoma[®] erfüllen Sie Ihre Fortbildungspflicht und sammeln wertvolle Punkte.

Curriculum vitae

Dr. Dr. Michael Engel

- 1975-1981 Studium der Humanmedizin Homburg/Saar
1981-1985 Studium der Zahnmedizin Homburg/Saar
1981-1996 Klinische Tätigkeit an der Abteilung Mund-, Kiefer-, Gesichtschirurgie der Universitätskliniken Homburg/Saar
1990 Facharzt für Mund-, Kiefer- und Gesichtschirurgie
1992 Zusatzbezeichnung „Plastische und ästhetische Operationen“
1995 Fachzahnarzt für Oralchirurgie
1996 Europäische Facharztprüfung (Fellow of the European Board of Oro-Maxillofacial Surgery)
seit 1996 niedergelassen als Arzt für Mund-, Kiefer- und Gesichtschirurgie in chirurgischer Praxisklinik für Implantologie und Gesichtschirurgie, seit 1999 mit Patrick Goedicke in Neunkirchen/Wiebelskirchen
1997 Ermächtigung zur Weiterbildung Oralchirurgie (Ärztammer des Saarlandes – Abteilung Zahnärzte)
2009 Ermächtigung zur Weiterbildung MKG-Chirurgie bzw. „Plastische Operationen“ (Ärztammer des Saarlandes)
Tätigkeitsschwerpunkte Implantologie und Parodontologie
seit 1982 Vortrags- und Referententätigkeit im In- und Ausland, seit 1996 Durchführung von Weiterbildungen und OP-Kursen in eigener Praxis
seit 2004 zertifizierter Referent der Konsensuskonferenz Implantologie

Patrick Goedicke

- 1984-1987 Ausbildung zum Zahntechniker in Saarbrücken
1989-1994 Studium der Zahnmedizin Universitätsklinik Homburg/Saar, Universität des Saarlandes
1995-1998 Weiterbildung Fachzahnarzt für Oralchirurgie, Abteilung für Mund-Kiefer- und Gesichtschirurgie, Universitätsklinik Homburg / Saar
1998 Zahnarzt für Oralchirurgie
1998-1999 Assistent in zahnärztlicher Praxis in Kaiserslautern
seit 1999 niedergelassen als Zahnarzt für Oralchirurgie in chirurgischer Praxisklinik für Implantologie und Gesichtschirurgie mit Dr. Dr. Michael Engel in Neunkirchen/Wiebelskirchen
seit 2005 Ermächtigung zur Weiterbildung auf dem Gebiet der Oralchirurgie (Ärztammer des Saarlandes, Abteilung Zahnärzte)
seit 2001 Referententätigkeit im In- und Ausland, Durchführung von Weiterbildungen und OP-Kursen in eigener Praxis

Mitgliedschaften: Beide Referenten sind Mitglied in diversen Gesellschaften wie z.B. EAOMFS, ICOI, DGMKG, DGZMK, BDIZ EDI, DGI, DGOI, BDO.

Schwerpunkte der Praxisklinik Engel & Goedicke in Neunkirchen/Wiebelskirchen: Oralchirurgie, MKG-Chirurgie, Plastische Operationen, Implantologie, Augmentative Maßnahmen (Schwerpunkt autologer Knochenersatz), Dysgnathe Chirurgie, Parodontologie

hands-on

Schnittführung und Nahttechniken in der täglichen zahnärztlichen Chirurgie – atraumatische OP-Techniken und schonender Umgang mit dem Weichgewebe

24. September 2016

Viernheim

9
Fortbildungspunkte



Dr. Dr.
Michael Engel



Patrick Goedicke

Kursinhalte

Richtige Schnittführung, Lappenbildung und das Beherrschen verschiedener Nahttechniken sind Grundlage jedes zahnärztlichen Eingriffes. Ob Entfernung tieffraktureierter Zähne und teilretinierter Weisheitszähne durch Extraktion oder durch Aufklappung – oft praktiziert, aber nie so richtig sicher?

Auch die WSR gehört in die Hand des „normalen“ Zahnarztes, genau wie die Behandlung der offenen Kieferhöhle jeden treffen kann! Gelten noch die alten Regeln? Was gibt es Neues? Welche „kleinen“ Tricks, welche Instrumente und welche Nahtmaterialien führen zum Erfolg?

Ein praxisorientierter Kurs für jeden Zahnarzt – zur Auffrischung bzw. zum Wiedererlernen der „ganz normalen“ zahnärztlichen Chirurgie.

Ziel des Kurses ist es, den teilnehmenden Zahnärztinnen/Zahnärzten Handlungssicherheit und Selbstvertrauen für die tägliche zahnärztliche Chirurgie zu vermitteln. Tipps und Tricks die am nächsten Tag in der Praxis umgesetzt werden können werden von den Referenten genauso vorgestellt wie Entscheidungshilfen bei schwierigen Fällen und Komplikationen.

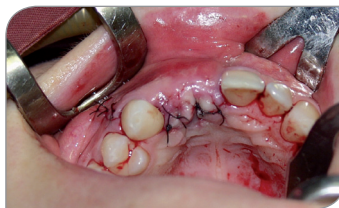

Kursinhalte

1. Theorie

- Grundlagen
- Instrumente und Materialien
- Schnittführungen und Lappendesign
- WSR und plastische Deckungen
- Atraumatische OP-Maßnahmen
- Nahttechniken
- Verhalten bei Risikopatienten (Bisphosphonat- und Bestrahlungspatienten)
- Begleitmedikation

2. Praktischer Teil

Schwerpunkte liegen in der praktischen Tätigkeit aller Kursteilnehmer am Schweinekiefer in Schnittführung, Lappen- und Nahttechniken. Instrumente, Nahtmaterial usw. für Übungen am Schweinekiefer werden in ausreichender Menge leihweise zur Verfügung gestellt.

3. Diskussion

Ablauf:

- 9:00 – 12:00 Uhr Theorie
- 13:00 – 15:00 Uhr Hands-on und praktische Übungen am Schweinekiefer
- 15:00 – 16:00 Uhr Diskussion

Referenten: Dr. Dr. Michael Engel
Patrick Goedicke

Veranstaltungsort: Busenbender Dental Studio GmbH
Alfred-Nobel-Straße 10a
68519 Viernheim

Termin: Samstag, 24. September 2016

Uhrzeit: 9.00 bis 16.00 Uhr (inkl. Pause)

Gebühr: 349,- € (zzgl. 19% gesetzl. MwSt.)

Catering: inklusive

Teilnehmerzahl: begrenzt

Fortbildungspunkte: 9 (Nach den Leitsätzen & der Punktebewertung der BZÄK/DGZMK/KZBV)

Anmeldung: Bitte melden Sie sich bis spätestens 3. September 2016 schriftlich mit dem Anmeldeformular an

Veranstalter: Stoma Dentalsysteme GmbH & Co KG
Eventmanagement
Emminger Str. 39
78576 Emmingen-Liptingen
Tel: 0 74 65 / 9260-16
Fax: 0 74 65 / 9260-77 16

Kurs: Schnittführung und Nahttechniken in der täglichen zahnärztlichen Chirurgie – atraumatische OP-Techniken und schonender Umgang mit dem Weichgewebe

Ort: Busenbender Dental Studio GmbH
Alfred-Nobel-Straße 10a
68519 Viernheim

Termin: Samstag, 24. September 2016

Uhrzeit: 9.00 bis 16.00 Uhr (inkl. Pause)

Gebühr: 349,- € (zzgl. 19% gesetzl. MwSt.)

Catering: inklusive

Titel, Name: _____

Vorname: _____

Straße, Nr.: _____

PLZ, Ort: _____

Tel: _____ Fax: _____

E-Mail: _____

Ich akzeptiere hiermit Ihre Anmeldebedingungen (s. Rückseite) und melde mich verbindlich zum Kurs an.

Bitte buchen Sie die Kursgebühr per SEPA-Lastschrift von meinem Konto ab:

(Gläubiger-Identifikationsnummer: DE15ZZZ00000040148, Mandatsreferenz = Ihre Kundennummer)

IBAN: _____

BIC: _____

Kontoinhaber: _____

Datum / Unterschrift: _____

Ich akzeptiere hiermit Ihre Anmeldebedingungen (s. Rückseite) und melde mich verbindlich zum Kurs an.

Ich werde die Kursgebühr innerhalb einer Woche überweisen.

Konto-Nr. 650 005 (BLZ 643 901 30, Volksbank Donau-Neckar eG) bzw. IBAN: DE20 6439 0130 0000 6500 05 / BIC: GENODES1TUT (Bitte Ihren Namen und Kursdatum angeben)

Datum / Unterschrift: _____

Bitte evtl. abweichende Rechnungsadresse mit angeben.